ADALBERT-RAPS-SCHULE

BERUFLICHE OBERSCHULE KULMBACH
STAATLICHE FACHOBERSCHULE und
BERUFSOBERSCHULE KULMBACH

BERUFLICHES SCHULZENTRUM KULMBACH

ABI
UNESCO Projektschule

Die Adalbert-Raps-Schule – *Wir bringen Dich voran!*

Für alle, die mehr erreichen wollen im Leben, bietet die Adalbert-Raps-Schule den passenden Weg (wir wissen, wo's lang geht)

Wer einen mittleren Schulabschluss besitzt, findet bei uns ein seinen Vorkenntnissen und Neigungen entsprechendes Bildungsangebot, das ihn zur Hochschulreife oder zum allgemeinen Abitur bringt.

Unsere Besonderheit ist dabei die berufliche Orientierung, einerseits in der Berufsoberschule, wo die Schwerpunktfächer an die vorher absolvierten Berufsausbildungen bzw. –erfahrungen anknüpfen, andererseits durch die Fachoberschule, in der das Praktikum einen echten Einblick in die Arbeitswelt bietet und so praxisnah zur Berufsfindung beiträgt.

„Mit ihrem hohen Qualitätsanspruch, ihrem ganz eigenen Bildungsprofil und vielfältigen Fördermöglichkeiten ist die Berufliche Oberschule in besonderer Weise ein Garant für Chancenvielfalt und Bildungsgerechtigkeit im bayerischen Schulwesen."

Dr. Ludwig Spaenle
Bayerischer Kultusminister

Inhalt

- Die Fachoberschule mit ihren Ausbildungsrichtungen
  - Sozialwesen
  - Wirtschaft und Verwaltung
  - Technik
- Die Berufsoberschule
- Brückenangebote
- 13. Klasse
- Seminarfach

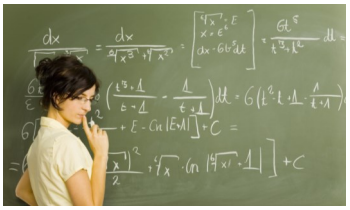

Die Fachoberschule – Ein Bahnhof, viele Züge

Jugendliche haben heute unendlich viele Optionen und Möglichkeiten, was sie aus ihrem Leben machen können. Diese Auswahlmöglichkeit überfordert und lähmt viele Schüler/innen und ihre Eltern. Hier bietet die FOS mit der fachpraktischen Ausbildung eine wertvolle Orientierungs– und Entscheidungshilfe.

Wir setzen Dich aufs richtige Gleis - Bildung mit beruflicher Orientierung

Die Hälfte des Schuljahres in der 11. Jahrgangsstufe verbringen unsere Schüler/innen in Praktikumsstellen, wo sie, je nach Ausbildungszweig, in Betrieben, Verwaltungsorganisationen oder sozialen Einrichtungen mit anpacken dürfen und Einblick in den jeweiligen Berufsalltag bekommen.

Fachrichtung Sozialwesen - Dienst am Menschen

Das Praktikum im Sozialzweig wird in karitativen Einrichtungen wie Kindergärten oder Altenheimen abgeleistet. Dabei erfahren die Schüler/innen, was es bedeutet, für andere da zu sein und ihnen zu helfen. Eine Praktikumsstelle ist auch bei uns im Haus: Das vielfach ausgezeichnete „Future Online Social School Project" (FOSSP), wo Menschen mit Handicap an die Nutzung des Computers herangeführt werden. Unsere Schüler fungieren dabei über ein Halbjahr hinweg als Betreuungsperson für eine/n Teilnehmer/in. Auch wenn die wenigsten aus der Praktikumserfahrung direkt einen Berufswunsch ableiten, berichten unsere Schüler/innen im Nachhinein, wie sehr sie durch den Umgang mit Hilfsbedürftigen als Persönlichkeiten gereift seien.

Fachrichtung Wirtschaft und Verwaltung – nicht nur Zahlen und Fakten

Die Schüler/innen lernen, ähnlich wie Auszubildende im ersten Lehrjahr,

grundlegende Arbeitsabläufe und Organisationsstrukturen im Büro kennen: Den Umgang mit Arbeitskollegen und Vorgesetzten, wie man Kunden bedient und mit Lieferanten zusammenarbeitet.

Wir bieten kaufmännische Praktika in einer breiten Auswahl von Branchen und Betrieben, Verwaltungen und Ämtern an. Die mittelständisch geprägte oberfränkische Wirtschaft hat hier leistungsfähige Betriebe zu bieten und attraktive Angebote zu machen. Viele Schüler/innen nutzen die Erfahrungen und Kontakte aus der Fachpraxis später für Bewerbungen um Ausbildungsplätze, duale Studiengänge oder Ferienjobs.

Fachrichtung Technik – entwerfen, aufbauen und ausprobieren

Die fachpraktische Ausbildung im Technikzweig findet fast ausschließlich in schuleigenen Werkstätten statt, wo Schüler/innen in kleinen Gruppen unter Anleitung erfahrener Meister in den Grundlagen der Metallbearbeitung und in Elektrotechnik/Elektronik geschult werden. Dabei fertigen sie auch Werkstücke an und arbeiten an Projekten, so dass greifbare Ergebnisse eigener und gemeinsamer Arbeit hervorgebracht werden. Sie arbeiten bereits wie Ingenieure, indem sie planen, umsetzen, testen und experimentieren.

Trotz vorgegebener Ausbildungsinhalte und dem Absolvieren des Praktikums im Klassenverband bildet die fachpraktische Ausbildung eine alternative Erfahrung zum sonstigen schulischen Alltag: Lernen und Arbeiten erfolgen in Gruppen, ergebnisorientiert und sinnlich erfahrbar, dabei aber theoretisch begleitet und weitergeführt von den **Profilfächern** und der Praktikumsbetreuung. So entsteht eine einzigartige Verbindung von Theorie und Praxis, die gleichzeitig den Weg zu den höchsten Bildungsabschlüssen ebnet.

12. und 13. Jahrgangsstufe - Durchstarten zur Hochschule

Die 12. Klasse der FOS ähnelt in ihrer Ausrichtung allgemeinbildenden Schulen: Hier geht es in erster Linie um die Vermittlung der Studierfähigkeit bei den Schülerinnen und Schülern. Allgemeinbildende Fächer gewinnen an Gewicht, was sich auch an der Abschlussprüfung zeigt, die von allen Absolventen in Deutsch, Mathematik und Englisch abgelegt werden muss. Hinzu kommt als viertes Prüfungsfach das jeweilige **Profilfach** der Ausbildungsrichtung, also Pädagogik/Psychologie, Physik oder Betriebswirtschaftliches Rechnungswesen. Das sind gleichzeitig die Fächer, die auf entsprechende Fachhochschulstudiengänge vorbereiten.

Eine zweite Fremdsprache, wie sie am Gymnasium Pflicht ist, wird in der 12. Klasse der FOS als Wahlpflichtfach angeboten, das man absolvieren kann, aber nicht muss. Sie ist Voraussetzung für die

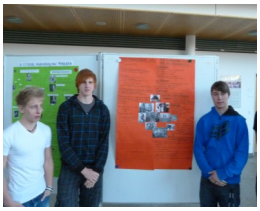
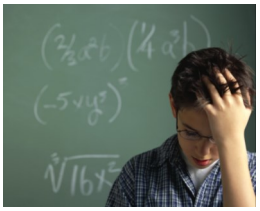

Erlangung der allgemeinen Hochschulreife, die auch bei uns, am Ende der 13. Jahrgangsstufe, erworben werden kann.

Die 13. Klasse - Abitur ohne Abstriche

Viele unserer Schüler haben konkrete persönliche oder berufliche Ziele, die nur mit allgemeiner Hochschulreife zu verwirklichen sind, andere wollen es sich beweisen, dass sie die Abiturprüfung schaffen können. Dafür wurde die 13. Jahrgangsstufe der FOS geschaffen. Die Schüler/innen bleiben in ihren Fachrichtungen und erhalten bei erfolgreichem Abschluss die fachgebundene Hochschulreife, die zum Studium von Fächern ihrer Ausbildungsrichtung an Universitäten berechtigt. Wird die 13. Klasse mit zweiter Fremdsprache absolviert, erhalten die Schüler/innen die allgemeine Hochschulreife, wie am Gymnasium.

Die Seminararbeit – Wir zeigen, wo's langgeht

In vielen Studiengängen werden Leistungsnachweise durch Hausarbeiten erworben, spätestens bei der Abschlussarbeit ist eigenständiges, wissenschaftliches Arbeiten gefordert. Darauf bereiten wir gezielt vor: Zwischen der Abschlussprüfung für die Fachhochschulreife und dem Beginn der 13. Klasse besuchen unsere Schüler/innen die **Seminarphase**, in der eine theoretische und praktische Einführung in die Techniken wissenschaftlichen Arbeitens vorgenommen wird. Danach erhalten die Seminarist/inn/en eine betreuende Lehrkraft, die sie intensiv bei der Erstellung der Seminararbeit unterstützt. Diese Betreuung bei Materialsuche, Themenfindung und Ausarbeitung kann später, im Studium, nicht gewährleistet werden, daher haben unsere Absolvent/inn/en hervorragende Startbedingungen an Universitäten und Fachhochschulen.

Das FOSS-Projekt – Inklusion mit Manpower und neuen Medien

„Es gibt nichts gutes, außer man tut es!", wusste schon Erich Kästner. Diesem Motto fühlen sich auch alle Beteiligten am „Future Online Social School Project" verpflichtet. Förderverein, Adalbert-Raps-Stiftung und die FOS Kulmbach haben gemeinsam etwas ganz Besonderes geschaffen, an dem auch jede SchülerIn der 11. Klasse Sozialwesen mitwirken kann.

In einem eins-zu-eins-teaching zeigen SchülerInnen der FOS Menschen mit Behinderung, welche neuen Möglichkeiten sich mit Internet und Co. eröffnen lassen.

In diesem preisgekrönten Projekt betreust Du im Rahmen der fachpraktischen Ausbildung Menschen mit Handicaps; zeigst ihnen, welche Möglichkeiten der Information und Kommunikation PC, Internet, Social Media usw. auch und gerade Menschen mit Behinderung bieten.

Auch Kinder aus der Förderschule und Kindergartenkinder lernen durch Dich die neuen Medien kennen und sinnvoll nutzen.

Mach mit und bring Dich ein!

Die Berufsoberschule – Dein Ehrgeiz entscheidet! Gas geben für die Zukunft

Die Berufsoberschule (BOS) richtet sich an Jugendliche mit beruflicher Qualifikation, die mehr aus ihrem Leben machen wollen, als ihnen die Erstausbildung bieten kann. Auch wenn der Ehrgeiz erst nach der ersten Schulkarriere erwacht – wir bieten die Hilfen an, Defizite aufzuholen. Je nach vorher absolvierter Ausbildung kann bei uns der Technik- oder Wirtschaftszweig besucht werden.

Die BOS 12 – Mit Volldampf auf das Karriere-Gleis (der kurze Weg zur Hochschule)

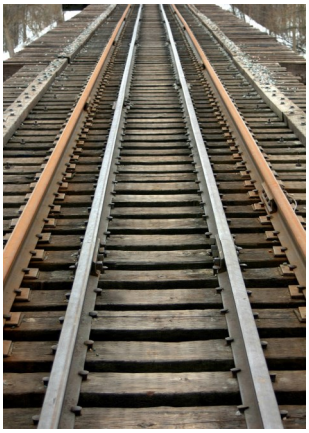

Die BOS führt Jugendliche mit Berufsausbildung innerhalb eines Schuljahres zur Hochschulreife. Das ist für die meisten ein anstrengendes Jahr, das viel Disziplin und Engagement erfordert. Wer sich der Herausforderung stellt und sie erfolgreich meistert, kann sich bereits nach einem Jahr beim Studium, auf dem Weg zu seinem Traumberuf wiederfinden.

Wir bringen Dich in die Spur - die Brückenangebote der Adalbert-Raps-Schule

Nicht alle Auszubildenden bringen die nötigen Vorkenntnisse oder Noten mit, die BOS 12 zu meistern. Hinzu kommt, dass viele Dinge nach der Schulzeit vergessen oder verlernt werden. Dafür sind Brückenangebote für den Weg in die BOS geschaffen worden.

Die Vorklasse – Fundament für höhere Bildung

Für Schüler/innen, die den nötigen Notendurchschnitt für die Aufnahme nicht haben und/oder Vorkenntnisdefizite in zentralen Fächern aufweisen, ist die Vorklasse der Berufsoberschule (BOS 11) geschaffen worden. Hier werden gezielt Lücken geschlossen und die Voraussetzungen geschaffen, in der 12. Jahrgangsstufe richtig durchzustarten. Der Vollzeitunterricht umfasst bis zu 10 Wochenstunden in den zentralen Fächern, Deutsch, Englisch und Mathematik.

Der Vorkurs – rechtzeitig wieder Fuß fassen

Eher einer Auffrischung von Kenntnissen und einer Heranführung an das Niveau der Berufsoberschule dient der einjährige Vorkurs. Er findet jeden Samstag im Schuljahr statt und konzentriert sich auf die Kernfächer Englisch, Mathematik und Deutsch. Durch den Besuch diese Kurses wird der Einstieg in die 12. Klasse der

BOS wesentlich erleichtert. Der Vorkurs kann bereits im letzten Ausbildungsjahr besucht werden, so dass kein Zeitverlust beim Eintritt in die BOS 12 entsteht.

BOS 13 – wenn Du's wissen willst, sorgen wir dafür, dass Du's auch erfährst!

Wer seine Neigung zum wissenschaftlichen Arbeiten entdeckt oder sich einfach beweisen will, dass er es kann, hat die Möglichkeit mit der 13. Klasse die fachgebundene oder die allgemeine Hochschulreife zu erlangen. Diese Abschlüsse ermöglichen das Studium an Universitäten, beispielsweise für Lehramtsstudiengänge.

In dieser BOS 13 werden in erster Linie die Fächer der zwölften Jahrgangsstufe vertieft. Zudem wird aber auch auf das wissenschaftliche Arbeiten an der Hochschule vorbereitet: Die Schüler/innen haben eine Seminarphase, in der sie bestimmte Arbeits- und Recherchetechniken, wissenschaftliche Methoden und den Umgang mit Zitaten lernen. Im Seminarfach, in der 13. Klasse werden sie dann individuell beim Erstellen der „Seminararbeit" betreut. Du erhältst hier die Grundlagen, um später Zulassungs-, Bachelor- oder Masterarbeiten erstellen zu können.

Wie in der FOS 13 kann auch in der BOS 13 in Verbindung mit einer zweiten Fremdsprache die allgemeine Hochschulreife (Abitur) erworben werden. Damit erhalten die Absolventen die Studienberechtigung für sämtliche Studiengänge an allen Hochschulen und Universitäten.

In der BOS 12 und BOS 13 sind die Schüler/innen elternunabhängig über BAföG finanziell mit dem Höchstsatz für Schüler gefördert.

Die Adalbert-Raps-Schule bringt Dich weiter!

Wenn Du einen mittleren Schulabschluss hast und noch mehr im Leben erreichen willst, komm zu uns, wir holen Dich ab, wo Du stehst. Die Adalbert-Raps-Schule hat jedes Jahr über 200 Absolvent/innen, die mit Fachhochschulreife, fachgebundener- oder allgemeiner Hochschulreife in eine Ausbildung, an Fachhochschulen oder Universitäten gehen. Werde einer davon, wir freuen uns auf Dich!

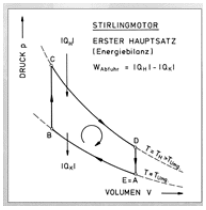

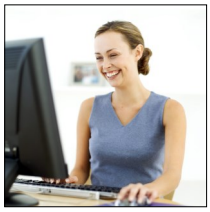

Die FOS/BOS –
Dein Weg nach oben!

Universität

Fach-
hoch-
schule

fachgebundene / allgemeine
Hochschulreife

FOS 13

BOS 13

Fach-
hoch-
schule

Fachhochschulreife

FOS 12

BOS 12

FOS 11

Vor-
kurs

Vor-
klasse

Vor-
klasse

Berufsausbildung

Mittlerer Schulabschluss

Das freundliche, lichtdurchflutete Schulgebäude der Beruflichen Oberschule Kulmbach lädt zum Lernen ein.

Übersicht: Anmeldung und Abschlüsse

Anmeldezeitraum: Februar oder März vor Beginn des entsprechenden Schuljahres

Anmeldung für

Fachoberschule	**Berufsoberschule**
mit mittlerem Schulabschluss	mit Berufsausbildung oder –erfahrung

Mögliche Abschlüsse:

Fachabitur, fachgebundene Hochschulreife, allgemeine Hochschulreife (Abitur)

Weitere Infos bei:

Staatliche Fachoberschule und Berufsoberschule Kulmbach

Georg-Hagen-Str. 35

95326 Kulmbach

Tel. (0 92 21) 693 -150

eMail: fosbos@bsz-kumbach.de
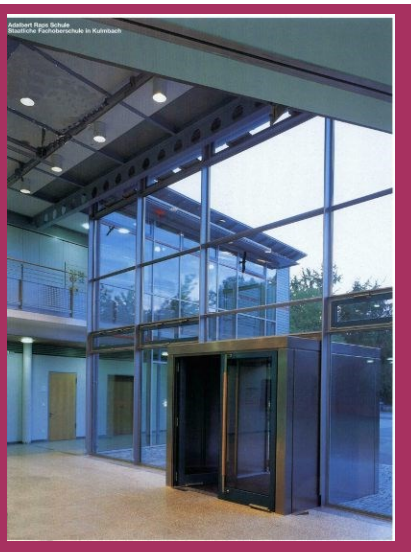
www.bsz-kulmbach.de/fosbos